

Ne vous déplacez plus  
et consultez les  
pharmacies de garde  
grâce au QR Code

## **Pharmacie de garde Aix-en-Provence**

**Pendant les heures de fermeture**

**Dimanche 04 septembre 2022**

**8h00 à 20h00**

**PHARMACIE PARANT**

**C/C du Défens – ZAC Jas de Bouffan**

**Tél : 04.42.20.04.31**

**\*\*\*\*\***

**NUIT**

**20h00 à 8h00**

**PHARMACIE DES PRECHEURS**

**PLACE DES PRECHEURS - 2 RUE PEYRESC**

**Tél : 04.42.38.18.60**

**SOS MEDECINS : Tél. 04.42.26.24.00**

**URGENCE Hôpital : 04.42.33.90.26**

**Permanence médicale Aix-en-Pce : 04.42.20.33.33**

**Ultramed le Tholonet : 04.42.50.60.00**

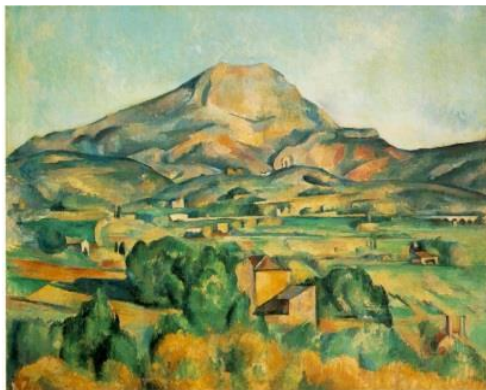

Ne vous déplacez plus  
et consultez les  
pharmacies de garde  
grâce au QR Code

## **Pharmacie de garde Aix-en-Provence**

**Pendant les heures de fermeture**

**Dimanche 11 septembre 2022**

**8h00 à 20h00**

**PHARMACIE DU CLOS BERNADETTE**

Le Clos Bernadette Av du Pignonnet

Tél : 04.42.59.27.65

\*\*\*\*

**NUIT**

**20h00 à 8h00**

**PHARMACIE DE LA ROTONDE**

3, Cours MIRABEAU

Tél : 04.42.26.12.15

**SOS MEDECINS : Tél. 04.42.26.24.00**

**URGENCE Hôpital : 04.42.33.90.26**

**Permanence médicale Aix-en-Pce : 04.42.20.33.33**

**Ultramed le Tholonet : 04.42.50.60.00**

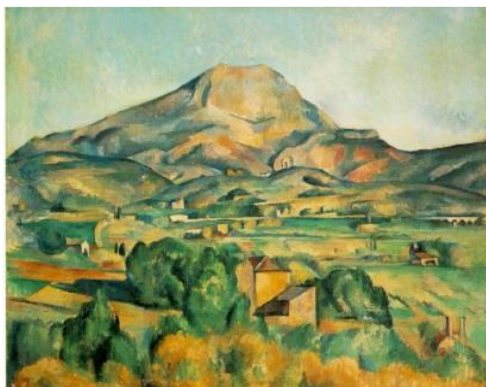

Ne vous déplacez plus  
et consultez les  
pharmacies de garde  
grâce au QR Code

**Pharmacie de garde Aix-en-Provence**  
**Pendant les heures de fermeture**

**Dimanche 18 septembre 2022**

**8h00 à 20h00**

PHARMACIE DES NOUVELLES FACULTES

4, Avenue Winston CHURCHILL

Tél : 04.42.59.12.12

\*\*\*\*\*

NUIT

**20h00 à 8h00**

**PHARMACIE DES PRECHEURS**

PLACE DES PRECHEURS - 2 RUE PEYRESC

Tél: 04.42.38.18.60

**SOS MEDECINS : Tél. 04.42.26.24.00**

**Permanence médicale Aix-en-Pce : 04.42.20.33.33**

**Ultramed le Tholonet : 04.42.50.60.00**



Ne vous déplacez plus  
et consultez les  
pharmacies de garde  
grâce au QR Code

**Pharmacie de garde Aix-en-Provence**  
**Pendant les heures de fermeture**

**Dimanche 25 septembre 2022**

**8h00 à 20h00**

PHARMACIE SAINT JEROME  
C/C Casino Av. des Infirmières  
Tél : 04.42.26.40.88

\*\*\*\*\*

**NUIT**

20h00 à 8h00

**PHARMACIE DE LA ROTONDE**

3, Cours MIRABEAU

Tél : 04.42.26.12.15

**SOS MEDECINS : Tél. 04.42.26.24.00**  
**Permanence médicale Aix-en-Pce : 04.42.20.33.33**  
**Ultramed le Tholonet : 04.42.50.60.00**