

Pharmacie de garde Aix-en-Provence

Pendant les heures de fermeture

Samedi 1^{er} janvier 2022

8h00 à 20h00

Pharmacie du Bois de l'Aune

2, Place Victor SCHOELER Bois de l'Aune

Tél : 04.42.20.02.02

SOS MEDECINS : Tél. 04.42.26.24.00

URGENCE Hôpital : 04.42.33.90.26

Permanence médicale Aix-en-Pce : 04.42.20.33.33

Ultramed le Tholonet : 04.42.50.60.00

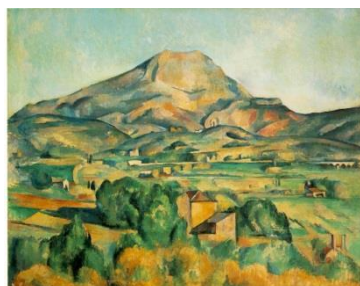

Pharmacie de garde Aix-en-Provence

Pendant les heures de fermeture

Dimanche 02 janvier 2022

8h00 à 20h00

Pharmacie des Platanes

2265, Route de Sisteron

Tél : 04.42.66.39.55

SOS MEDECINS : Tél. 04.42.26.24.00

URGENCE Hôpital : 04.42.33.90.26

Permanence médicale Aix-en-Pce : 04.42.20.33.33

Ultramed le Tholonet : 04.42.50.60.00

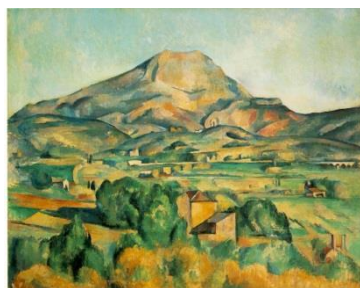

Pharmacie de garde Aix-en-Provence
Pendant les heures de fermeture

Dimanche 9 janvier 2022

8h00 à 20h00

Pharmacie du Pont de l'Arc

Pont de l'Arc

Avenue Fortune Ferrini

Tél : 04.42.26.33.21

SOS MEDECINS : Tél. 04.42.26.24.00

Permanence médicale Aix-en-Pce : 04.42.20.33.33

Ultramed le Tholonet : 04.42.50.60.00

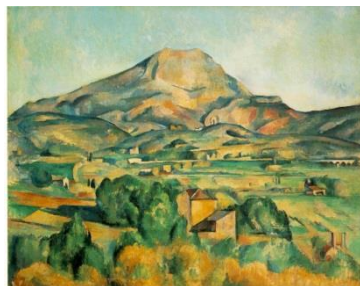

Pharmacie de garde Aix-en-Provence
Pendant les heures de fermeture

Dimanche 16 janvier 2022

8h00 à 20h00

Pharmacie des Allées

Les Allées Provençales

55, Av Verdi

Tél : 04.42.23.52.65

SOS MEDECINS : Tél. 04.42.26.24.00

Permanence médicale Aix-en-Pce : 04.42.20.33.33

Ultramed le Tholonet : 04.42.50.60.00

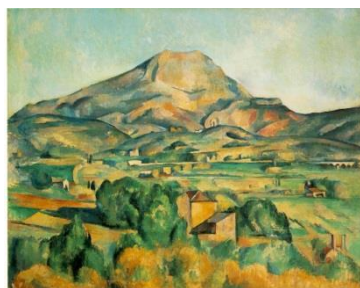

Pharmacie de garde Aix-en-Provence
Pendant les heures de fermeture

Dimanche 23 janvier 2022

8h00 à 20h00

Pharmacie de la Rotonde

3, Cours Mirabeau

Tél : 04.42.26.12.15

SOS MEDECINS : Tél. 04.42.26.24.00

Permanence médicale Aix-en-Pce : 04.42.20.33.33

Ultra Med le Tholonet : 04.42.50.60.00

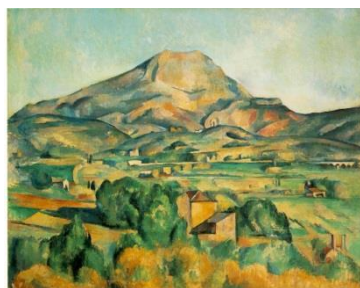

Pharmacie de garde Aix-en-Provence
Pendant les heures de fermeture

Dimanche 30 janvier 2022

8h00 à 20h00

Pharmacie Paul Cézanne

6, rue R. Poincaré

Tél : 04.42.23.07.32

SOS MEDECINS : Tél. 04.42.26.24.00

Permanence médicale Aix-en-Pce : 04.42.20.33.33

Ultra Med le Tholonet : 04.42.50.60.00